KAPLAN kulübüne üye olunuz
Tafsilat 27.Sayfada
Tafsilat 27.Sayfada

BU HAFTANIN HEDİYESİ MELODİKA

HAFTALIK MECMUA
N.E.D. KAPLAN YAYINLARI
NO : 4
FIATI: 100 Krs

KAPLAN
Resimli ROMAN

GLAKSUS

UZAYDAN GELEN YARATIK

KAPLAN

CİLT : 3

BEŞ SAYI BİRARADA

Fiatı 3.5 LİRA

DEVAMI GELECEK SAYIDA

KORKUSUZ GLADİYATÖR
OLAK
OLAK VE SEBASTOS DROVİNA'NIN ALTIN TOLGASINI ÇALAN GALTAR'IN PEŞİNE DÜŞMÜŞLERDİ.. OLAK HIRSIZIN KORSANLARIN GEMİSİNDE ESİR OLDUĞUNU GÖRÜR VE GEMİYİ TAKİP ETMEYE KARAR VERİR...
GEVŞEMEYİN. YOKSA SIRTINIZIN DERİSİNİ YÜZERİM!
GEMİ ANİ BİR SARSILIŞLA HAREKETE GEÇİNCE OLAK VE SEBASTOS TUTUNDUKLARI YERDEN DENİZE DÜŞTÜLER...
DİNLEYİN! BUDA NE?
ŞU DA BİR ŞIPIRTI DUYDUM!
DEDİĞİN GİBİ BENDE DUYDUM. ŞÜPHESİZ KÜREKLERİN ŞIPIRTISIDIR. YAHUT DA YUNUS BALIKLARI SEBEB OLMUŞTUR!
BİZDEN KUŞKULANMADILAR OLAK. ŞİMDİ NE YAPACAĞIZ?
BÜTÜN GÜCÜMÜZLE GEMİNİN PEŞİNDEN YÜZECEĞİZ SEBASTOS!

ÇOK AZ SONRA...
DÖNEMEÇLİ BİR KANAL. KORSANLARIN „ÖLÜ KAFASI„ ADASINDAKİ GİZLENME YERİNE GİDİYORLAR!
GALTARIN KORSANLARIN ELİNE NASIL DÜŞTÜĞÜNE ŞAŞIYORUM. ACABA ALTIN TOLGA NE OLDU?..
ÜÇ MİL ÖTEDE...
KORSANLARIN GEMİSİ BU ÖLÜ KAFASI ŞEKLİNDEKİ KAYANIN ARDINDA KAYBOLDU. KIYIYA ÇIKIP GÖZETLİYEYİM!
DEMEK KORSANLARIN İNİ BURASI!
GALTAR! AYAĞINDAKİ ZİNCİRLERLE ÖBÜR FARELERDEN FARKIN KALMADI SENİNDE
HAVA KARARINCA....
HAYDİ TOPARLANIN! KARŞI ADAYA GEÇECEĞİZ!
BAŞLARINA GELECEKLERDEN HABERSİZ OLAN ESİRLER KARAYA ÇIKTILAR...
LANET OLSUN. VAZİYETİMİZ ÇOK KÖTÜ. BATAKLIKLA ÇEVRİLİ OLAN BU YER, KÖPRÜ KALDIRILINCA BİR ÖLÜM TUZAĞI HALİNİ ALIR..
SEBASTOS, ŞİMDİ NE YAPILACAĞINI BİLİYORUM! ŞU TEPECİĞİN ÜZERİNDEKİ ESİRLERE YETİŞECEĞİM!
FAKAT KÖPRÜ KALDIRILACAK. BİZ, İKİMİZ NASIL TEKRAR KURARIZ?
OLAK YAVAŞÇA PLANI AÇIKLADI VE HEMEN SONRA...
BU KAYA ŞİMDİ YERİNDEN OYNIYACAK!
EVET SEBASTOS! HAYATIMIZ BUNA BAĞLI...

OLAK HER BABAYİĞİDİN GÖZE ALAMIYACAĞI MÜTHİŞ BİR İŞE TEŞEBBÜS EDİYORDU... BATAKLIĞI HAVADAN UÇARAK GEÇECEKTİ...
ŞİMDİ BENİ BATAKLIĞIN ORTASINDA GALTAR'IN YERİNE ERİŞTİRMEK İÇİN HAZIR OL.
TANRILAR YARDIM ETSİN OLAK. İSTEDİĞİN GİBİ KAYA AŞAĞI YUVARLANIYOR!
ŞİMDİ KES İPİ!
KILIÇ ELİNDE BEKLE SEBASTOS!
KAYA KÜTLESİ ÇUKURUN DİBİNE İNDİ...
KILIÇ AY IŞIĞINDA PARLADI..
BİR KARTAL GİBİ KANATLANDI. TALİH ONA YARDIM ETSİN!
YANLIŞ YERE İNERSEM KURTULMAM İMKANSIZ OLUR.

BAKIN ARKADAŞLAR, BİR UÇAN ADAM. RÜYAMI GÖRÜYORUM!
ÖNCE AYAKLARI YERE DEĞİNCE OLAK KENDİNİ GALTAR'A DOĞRU FIRLATTI...
O DA NE?
BU KİM? BU LÂNET YERE NEDEN...NEREDEN GELMİŞ?
KES BE! ÖNCE SÖZ BU KILICINDIR!
BU BRİTANYALI OLAK!
SONUNDA KARŞI KARŞIYAYIZ GALTAR. BURAYA NEDEN GELDİĞİMİ SEN DAHA İYİ BİLİRSİN!
EVET, DROVİNA'NIN ALTIN TOLGASINI ARIYORSUN! SEN BİR BUDALASIN OLAK KORSANLAR ONU BENDEN ALDILAR. BELKİDE ERİTMİŞLERDİR...
GALTAR OLAK'IN KILICINI KAPMIŞTI.. GÖZLERİ TEHDİTLE PARLIYARAK...
NİHAYET ELİME BİR SİLÂH GEÇİRDİM. ÖNCE SENİNLE HESAPLAŞACAĞIM. SONRA DA BENİ YAKALIYANLARLA!..
GALTAR ŞİMŞEK GİBİ AMA BRİTANYALI ÇABUK DAVRANDI...
FAKAT OLAK DOĞRULMADAN GALTAR TEKRAR SALDIRDI...
ÇABUK DAVRANIYOR AMA. BU SEFER ÖLÜMDEN KURTULAMIYACAK
DEVAMI GELECEK SAYIDA

ÖLDÜREN OYUNCAKLAR
İSKOÇYADA İHTİYAR BİR OYUNCAKÇI KORKUNÇ OYUNCAK ORDUSUYLA ETRAFA DEHŞET SAÇIYORDU... JO VE SANDY BU SEFER FENA BİR TUZAĞA DÜŞMÜŞLERDİ...
KAPININ ARKASINDAN ŞANGIRTILAR GELİYORDU...
SPACE
DİNLE JO.. ACAİP SESLER GELİYOR!
ZZZZZZ!
BAK JO! KAPIDA BİR YARIK BELİRDİ MADEN ERİYOR SANKİ!
EYVAH!
JO OLANLARI ANLADI..
BU KÖLE ROBOTLARIN BİRİNDE OKSİASETİLEN LÂMBASI VAR. KAPIDA AÇTIĞI DELİKTEN BÜTÜN OYUNCAKLAR BURAYA DOLACAKLAR...
FAKAT, BİR ŞEYLER YAPMALIYIZ. BELKİ ŞU SANDIKLARI ORAYA YIĞABİLİRİZ!
HAYIR! TANKLAR O TAHTALARI EZERLER! BAŞKA ÇAREMİZ VAR..
JO PLÂNINI ANLATTI. KAPIDAKİ YARIK DA SANTİM SANTİM BÜYÜYORDU...

OKSİASETİLEN LAMBASININ ALEVİ ÇELİĞİ BİR HAYLI YARMIŞTI...
HA.... HAZIRIM JO!..
HAZIR OL SANDY, DELİK AÇILINCA HEMEN İÇERİ GİRECEKLER!
KESİLEN LEVHA YERE DÜŞÜNCE OYUNCAKLAR İÇERİ ATILDILAR
HAYDİ, SANDY! BAŞLA!
BİR ANDA
GERİYE KÜÇÜK CANAVARLAR.
WHOOOSH!
FIŞKIRAN KİMYASAL SIVI OYUNCAKLARI KÖPÜGE BOĞDU.
JO İLE SANDY YANGIN SÖNDÜRME SIVISINI ÜMİTSİZCE SIKIYORDU...
SANDY, ZIRHLI ARABA DOLAŞMAYA ÇALIŞIYOR....
HAKLADIM ONU JO!
OYUNCAĞIN TOPUNDAN İÇERİ GİREN SIVI ONU PATLATTI...
JO PLÂNIN BAŞARILI OLDU. SIVI ONLARIN MEKANİZMASINI BOZDU. HAREKET EDEMİYORLAR
FAKAT ZAMAN GEÇTİKÇE ÇOCUKLARIN DURUMU KÖTÜLEŞİYORDU
HALÂ GELİYORLAR BU SIVI DA AZ SONRA BİTERSE....
HİÇ OLMAZ..... AYY!!!
ARKASINA BAKAN SANDY AÇILAN DELİKTEN BİR SANDIĞIN KAYIP İNDİĞİNİ GÖRDÜ...
JO! BAK SANDIK AŞAĞIYA İNİYOR
HERHALDE ALTTAKİ ODAYA...

MADEMKİ SANDIK İNİYOR.. BİZ DE İNELİM
JO! NASIL AAAYY!
BİRSANİYE SONRA JO'DA İNDİ....
AMAN, ROBOT KÖTÜRÜMLEŞTİRİCİ IŞIĞINI TAM ÜSTÜME YOLLUYORDU.
BÖYLECE PALDIR KÜLDÜR AŞAĞIYA İNDİLER...
OHH! BAK NEREYE İNDİK. BURASI MAL YÜKLEME YERİ OLMALI...
FAKAT HALÂ DIŞARI ÇIKAMADIK!
JO GÖZLERİYLE ETRAFI ARAŞTIRDI...
İŞTE BİZİ GÖTÜRECEK ARABA.
ÇOK GÜZEL PEDALLI BİR ARABA!
ÇOCUKLAR ARABANIN YÖNÜNÜ DIŞARI ÇEVİRDİLER...
ÇABUK JO! SEN DE BİN!
BİRAZ YAĞLASAYDIK PEDALLARI İYİ ÇALIŞIRDI...
ÖLÜM SAÇAN TAKİPÇİLERİ TAM ARKALARINA GELDİĞİ ANDA...
İYİ GİDİYORUZ!
WHIRRR!!!
BZZZZZZ...
FAKAT FABRİKANIN AVLUSUNA ÇIKTIKLARINDA...
EYVAH! GENE OYUNCAKLAR KÖŞEDEN SÖKÜN ETTİLER.
ÖNÜMÜZÜ KESECEKLER....

INVADER FROM SPACE
EYVAH! KAPI İLE ARAMIZA Gİ- RİYORLAR!
JO, BAK! KÖLE ROBOTLAR MA- KİNALI TÜFEK YERLEŞTİRİ- YORLAR!
OYUNCAK MA- KİNELİ MER Mİ KUSMAYA BAŞLADI..
AYY! ARA- BANIN LAS- TİKLERİNE ATEŞ EDİ- YORLAR!
EVET AMA ONLAR DOLGU LASTİKTEN YA- PILMIŞTIR. BÜ- TÜN GÜCÜNLE PEDALLA!
ALIN İŞTE KÜÇÜK MU- SİBETLER!
CRAASH
CLOINNG!
OOHH! GEÇTİK A- RALARIN- DAN!
ARKAMIZDAN GELİYORLAR JO! OYUNCAK UÇAK HAVALANDI.
ARABA YOLA GİRİNCE!..
UÇAK KADAR HIZ- LI GİDEMEYİZ JO!
TEK KUR- TULMA ÇARE- MİZ BU KAM- YONET!
BİRAZ SONRA OYUNCAK LAR TABURU HAREKE- TE GEÇTİ..
BZZZZZ
ALÂRM! DÜŞMAN YA- KINDA! YAKA- LAYIN VE ÖL- DÜRÜN!
WHIRRR...
ŞEYTANİ TAKİPÇİLER GÜRÜLTÜYLE KAMYO- NETİN YANINDAN GEÇ TİLER...
BROWN & Co.

FAKAT ÇOCUKLARI FARKETMEDİLER...
TAMAM SANDY! ÇIKALIM!
ÇOK ŞÜKÜR Kİ KAMYONETE BAKMADILAR!..
ŞU YAN YOLA SAPALIM. ONLAR DÖNÜNCEYE KADAR UZAKLAŞMIŞ OLURUZ!
OYUNCAKLAR BİRAZ SONRA KAYBOLDULAR.
OHH! ÇOK ŞÜKÜR GENE KURTULDUK. FAKAT HEPSİ DE NASIL HAREKETE GEÇTİ!
OYUNCAKÇI ÜSTÜN SİNYAL YAYMIŞ OLMALI. HEPSİNİ TOPTAN HAREKETE GEÇİRDİ!..
BÜTÜN KUZEY İNGİLTERE ONLARLA DOLUDUR ŞİMDİ MUTLAKA BABAMLA KONUŞMALI!
BAK! BİR KASABA!
KASABANIN HALİ DE HARAPTI...
ŞURAYA GİRELİM OYUNCAKÇIYI YALNIZ BABAM DURDURUR!
NEDEN HİÇ KİMSE KIMILDAMIYOR ?
ÇOK FECİ SANDY! HEPSİ DONMUŞ OYUNCAKLARIN HÜCUMUNA UĞRAMIŞLAR!
ZAVALLILAR KENDİLERİNİ SAVUNACAK ZAMAN BULAMAMIŞLAR!
TEA ROOM
ŞANDY VE JO BİRAZ İLERLEYİNCE...
BAK! POLİS KARAKOLU
BABAMA TELEFON EDELİM ORADAN!
DİĞER TARAFTA OYUNCAKÇI....
NE VAR ARSLANLARIM? O UĞURSUZ VELETLERİ Mİ GÖRDÜNÜZ? ŞİMDİ BULACAĞIM ONLARI!
BLEEP! BLEEP!
BLEEP! BLEEP!

HEY ÇAVUŞ, TELEFONUNUZU KULLANABİLİRMİYİZ ?
BAK! HALÂ GÖREVİ BAŞINDA BİR POLİS!
OH! DO... DONMUŞ!
KAHROLASI OYUNCAKLAR!
ZAVALLI! O DA ÖTEKİLER GİBİ FELÇ OLMUŞ!
OOHH!
ACABA ŞEHİRLER ARASI KONUŞABİLECEK Mİ YİZ ?
FAKAT BU TELEFONU KULLANMAMIZA ENGEL DEĞİLDİR!
BİR KAÇ SANİYE SONRA SANDY HEYECANLA KONUŞTU...
ÇABUK JO, ONA BABAMIN ÇALIŞTIĞI LABORATUVAR NUMARASINI VER!
ÇOCUKLAR BABALARININ ÇALIŞMA ARKADAŞLARINI İYİ TANIYORLARDI.. VE TELEFON...
JO, SİZ Mİ SİNİZ? SAĞ OLDUĞUNUZA ŞÜKÜR. FA...
ANLATACAK VAKİT YOK BAY JENKİN. BABAMLA GÖRÜŞMELİYİM!
BABANIZ BURADA DEĞİL OLANLARI DUYUNCA KUZEYE SİZİ ARAMAYA GİTTİ!. SİZ NEREDESİNİZ ?
BİR KASABADAYIZ. ADI.. ....
FAKAT JO CÜMLESİNİ BİTİREMEDEN UFAK BİR TEL MAKASI BAĞLANTIYI KESTİ...
CLICK!
DEVAMI GELECEK SAYIDA
ÇOK GÜZEL!

GİZLİ AJAN 09 VİK GAN
ÇILGIN DİKTATÖRE KARŞI

GEÇİCİ OLARAK İSTİLÂ KARARGÂHI KIYIDA BİR ÇIKARMA GEMİSİNDE KURULMUŞTU...
RUDOLP'UN ESAS ORDUSUNA RASLAMADIK ONLARLA NE ZAMAN KARŞILAŞACAĞIZ GAN.
KIYIDAKİ UFAK KÖPRÜ BAŞINI BIRAKIP RUDOLP HÜCUMA GEÇMEDEN GENİŞ BİR ELE GEÇİRELİM!
ERTESİ SABAH İSTİLÂ BİRLİKLERİ SEVİN VE HEYECAN YARATTI...
YAŞA!
HOŞ GELDİNİZ!
DEVİRİN RUDOLP'U!
107
B
FAKAT ÇOK GEÇMEDEN ZAFER FELAKETE DÖNDÜ...
DURUN KÖPRÜ MAYINLANMIŞ!
ASKER VE MALZEME YÜKLÜ BİR TREN HENÜZ HAREKET ETMİŞTİ..
KAYIPLAR AĞIRDI..
BU BİZİM BİR ZAFER ÜMİDİMİZİ KIRDI. RUDOLP'UN GİZLİ BOMBALARINI TEMİZLEMELİYİZ!
BU DA BİZ SAĞLAM KÖPRÜ BAŞI TUTMADAN RUDOLP'A KARŞI HÜCUMA GEÇMEK İÇİN ZAMAN KAZANDIRIR...
RUDOLP'UN RADYOSU BU GECE ONUN TELEVİZYONDA GÖRÜNECEĞİNİ AÇIKLADI!..
BU ÇOK İYİ!
O AKŞAM...
ŞİMDİ İMPARATOR RUDOLP HAZRETLERİ LONDRA KULESİNDEKİ KARARGÂHINDAN HALKA HİTAP EDECEK!
O ANDA BİR HELİKOPTER TELEVİZYON MERKEZİNİN DAMI ÜZERİNDE UÇUYORDU..
PLÂNIN NE GAN!
KONTROL ODALARINI VE STÜDYOLARI ELE GEÇİREREK YAYINI KESMEK VE BİZİM BİRLİKLERE EMİR VERMEK!
BİZ HAZIRIZ!
VURUŞA GEÇİYORUZ!

KAPLAN CİLTLERİ KAPIŞILDI !
3. CİLT PEK YAKINDA ÇIKIYOR !
ÇABUK RUDOLP'UN KATİLLERİ DAVRANMADAN TEMİZLİYELİM HEPSİNİ !
TAMAM ARKANDAYIZ !
AKINCILAR BİR KONTROL ODASINA DALDILAR.
NE CÜRETLE BURAYA GİRDİNİZ? KİMSİNİZ?
ALBAY GAN KURTARMA ORDUSU GÖNÜLLÜSÜ SİZİ TUTUKLUYORUZ !
RUDOLP EKRANDA KENDİNİ GÖRÜYOR SESİNİ İŞİTİYORDU...
BU KRİZ ANINDA MİLYONLARCA SADIK TÂBAMA KORKULACAK BİR ŞEY OLMADIĞINI BİLDİRMEK İSTERİM ! BİRLİKLERİM DURUMU KONTROL ALTINA ALMIŞTIR.
FAKAT RUDOLP EKRANDA KENDİNİ GÖREMEDİ...
GAN BU !
BİR SANİYE SONRA....
HÜRRİYET SAVAŞÇILARI ! BEN GAN'IM. GÖREVLERİNİZİ BİLİYORSUNUZ DARBEYİ VURUN.
TAMAM. GEREKEN ŞEYLERİ ÇIKARALIM.
ÇABUK BABA. BEŞ DAKİKA İÇİNDE GİZLİ TOPLANMA NOKTASINA VARMALIYIZ.
EVET BU BİR ÖLÜM KALIM SAVAŞI !
HER YERDE DİRENME GURUPLARI HAREKETE GEÇTİ...
RUDOLP ARTIK EMİR GÖNDEREMEZ !

BAŞKA GURUPLAR ULAŞIMA, KIŞLALARA SALDIRDILAR...
KAHROLSUN RUDOLP!
İSTİLÂCILARA HÜCUMA GİDEN RUDOLPÇU BİRLİKLERİN YOLU KESİLDİ....
GEÇİRME-YİN KESİN ÖNLERİNİ! ÖLDÜRÜN!
BU BİR TUZAK!
BAZI YERLERDE HAREKETE GEÇMEDEN BASTIRILDILAR.
PİS TERÖR CÜLER.
TEMİZLE-YİN HEP SİNİ
HAYIR İMPARA-TOR DİRİ DİRİ İSTİ-YOR!
İLK ŞOKTAN KURTULAN RUDOLP BİRLİKLERİNE GAN'IN BULUN-DUĞU TELEVİZYON MERKE-ZİNİ YIKMALARINI EMRETTİ...
BURA-YA GAN!
GAN'DAN VEST MİSTER KOMUTA-NINA! MOTOR Bİ-Zİ RIHTIMDA BEKLESİN!
ERTESİ GÜN GAN İLE BİRLİKLERİ TEKRAR GELDİLER
BÜYÜK İŞ YAPTIN GAN! BÜTÜN ÜLKE RUDOLP'A KARŞI AYAKLANDI!
DÜŞMAN ORDUSU ŞU ORMANDA HARE-KETE HAZIRLANIYOR KOMUTANIM!
GÖRÜNÜR GÖRÜNMEZ ATEŞ AÇIN!
DURUN ATEŞ ETME-YİN! BAKIN.....
ALÇAK RUDOLP, ESİR-LERİ TANKLARIN ÖNÜNE BAĞLA-MIŞ. ATEŞ EDER-SEK BİZİMKİLER ÖLECEK!
DEVAMI GELECEK SAYIDA....

CASUS KIRAN ELEKTRONİK KÜÇÜK AJANLAR
DOLMAN'IN KUKLALARI
DOLMAN ADLI BİR KUKLACI CANİLERLE SAVAŞAN CASUS KIRAN BİR ORDU KURMUŞTU. ORDUSU ÜÇ DÖRT KUKLADAN İBARETTİ... BİR GÜN ÇOCUKLARIN OYNADIĞI BAHÇEDE...
GEL PETER... EVE DÖNMELİYİZ!
PEKİ!.. TOPUMU ALAYIM!
EEEOOWWW
FAKAT ÇOCUK ÇALILIĞA YAKLAŞINCA...
TAM ZAMANI SONİ!
NE VAR ORADA?
BİR ANDA ÇOCUK GÖZDEN KAYBOLDU...
HEY ÇALILIĞA BAK HAREKET EDİYOR.
BRRAMMM!
BİR MOTOSİKLET.. ÇALILIKLAR ARASINDAN HIZLA ÇIKTI...
VAY ALÇAKLAR ÇOCUĞU ÇALIYORLAR!
İMDAAT! PETERİ KAÇIRIYORLAR! DURDURUN ONLARI!..
İNANILMAZ OLAYIN HABERİ ÇABUK YAYILDI...
The CLARION
BİR GENARALİN ÇOCUĞU ÇALINDI!
DAILY
BİR GENA
U ÇAL
BUGLE
R GENARALİN
OCUĞU ÇALINDI!
O GECE KUKLACININ GARİP DÜKKÂNINDA...
EFENDİ SİNYAL!..
BLEEP! BLEEP! BLEEP! BLEEP!
BİZE BAŞVURACAKLARINI TAHMİN ETMİŞTİM!
KUKLACININ DÜKKÂNI ULUSLAR ARASI GÜVENLİK TEŞKİLATIYLA DOĞRUDAN DOĞRUYA TEMAS HALİNDEYDİ...
AH! DOLMAN! GAZETELERDE OKUDUĞUNU SANIYORUM.
KÖTÜ BİR İŞ MARŞAL ULUSLARARASI TERÖR VE İHTİLÂL TEŞKİLATINDAN KUŞKULANIYORUM!

İYİ KESTİRDİNİZ GENERAL LATHAM'DAN İNGİLTEREDEKİ ROKETLERE KARŞI SAVUNMA BATARYALARININ TAM YERİNİ İSTEDİLER. YOKSA, ASLA OĞLUNU GÖREMİYECEKMİŞ!
TABİİ, GENARALİ ÇOK SIKI MUHAFAZA ALTINDA TUTUYORUZ. FAKAT ÇOK ÜZÜLÜYOR!
DEMEK BENDEN ÜMİTSİZCE BİR ŞEYE GİRİŞMEDEN ÖNCE, GENERALİN OĞLUNU BULMAMI İSTİYORSUNUZ?
OTUZ DAKİKA SONRA..
TANIKLARIN SÖYLEDİKLERİNE GÖRE ÇOCUKLARIN MOTOSİKLETLE KAÇIRILDIĞI YER BURASI!
YAN SEPETTEN ÖRTÜYÜ KALDIRAN DOLMAN, VERİCİNİN DÜĞMESİNE DOKUNDU..
KİMSE ÇOCUĞU KAÇIRANLARIN NEREYE GİTTİĞİNİ BİLMİYOR. BELKİ SEN İZLERİNİ BULURSUN!
HAZIRIM EFENDİ!
KUKLANIN GÖZLERİNDEN GARİP BİR MAVİ IŞIN ÇIKTI...
MOTOSİKLET OTLARIN ÜZERİNDEN GEÇEREK CADDEYE ÇIKMIŞ!
İNSANLARIN GÖZÜNE GÖRÜNMEYEN LASTİK İZLERİNİ SENİN MAGGA IŞINLARI MEYDANA ÇIKARIR.
MOTORUN LASTİK İZLERİ! PEK BELİRLİ BİR ŞEKİLDE GÖRÜYOR ONLARI!
İZLER BELLİ BİR ŞEKİLDE GÖRÜNÜYOR ŞU...
HER BİR TEKERLEĞİN LASTİK İZİ İYİCE BELLİ OLUYOR! KUKLANIN GÖZLERİ....
ŞEHRİN DIŞINA VARINCA...
MOTORUN İZLERİ BURADA BİTİYOR DAHA BÜYÜK İZLER BAŞLIYOR!
DEMEK MOTOSİKLETİ BIRAKIP OTOMOBİLE BİNMİŞLER HA!
YEDİ MİL ÖTEDE...
ARABA BURAYA DÖNMÜŞ EFENDİ
ESKİ BİR HAPİSHANENİN PARMAKLIKLI KAPISI. HERHALDE CASUSLAR BURASINI MERKEZ YAPMIŞLAR!

MOTOSİKLETİ SIK BİR ÇALILIKLAR ARASINA SAKLIYAN DOLMAN KUKLALARDAN İKİSİNİ DAHA GETİRDİ...
YARDIMINA TEŞEKKÜR İZCİ. ŞİMDİ SIRA KÖSTEBEK VE AKINCIDA!
ONLARIN DA BENİM KADAR BAŞARACAKLARINI UMARIM!
PAH!
ORDA OLMALILAR EFENDİ. HENÜZ NÖBETÇİ GÖRMEDİM!
ESKİ BİNADA NE IŞIK SIZIYOR, NE SES GELİYOR!
DOLMAN BUNLARI SÖYLERKEN BİR SÜRRRİZLE KARŞILAŞTI.
BİR ŞEY Mİ ARIYORSUNUZ!
CASUSLARDAN BİRİSİ, YAPMA AĞACA GİZLENMİŞ!
DOLMAN HENÜZ KIPIRDAMADAN KAFASINA DAL İNDİ...
THWAAK!
UUUGH!
ÇÜRÜK DALIN ALTINA GİRMEMELİYDİNİZ! HAH, HAH HA.
DOLMAN BAYGIN HALDE DÜŞERKEN KUKLALARI DA ONUNLA BERABER CANSIZ HALDE KALDILAR.
YAÇEK! NE OLDU? BİR ŞEY İŞİTTİK!
HAKLISINIZ ZÜPPENİN BİRİNİ HİZAYA GETİRDİM!
BURDA NE ARIYORMUŞ? BU KUKLALAR DA NEYİN NESİ?
BELKİ DE KARNINDAN KONUŞAN GEZGİN PANAYIR KUKLACISIDIR!
YA.. BELKİ DE GİDECEĞİ YERİN ADRESİNİ ŞAŞIRMIŞTIR!
BU ONUN SON ŞAŞIRMASI OLACAK! GÖTÜRÜN İÇERİ!
SERSEM HERİF! NEREDEN ELİMİZE DÜŞTÜ POLİSE SÖYLEMEMESİ İÇİN BURADA KALACAK!
BİRİNİN ARAMA İHTİMALİNİ DÜŞÜNEREK ONU YOK ETMELİYİZ!

DÖŞEMEDEKİ AĞIR BİR KAPAK KALDIRILDI...
ESKİDEN İDAMLIKLARI BURAYA ATARLARMIŞ! BU SEL SEMİ VE KUKLALARINI ATIN AŞAĞIYA!
YÜZYILLARIN BİRİKTİRMİŞ OLDUĞU TOZLAR VE DÖKÜNTÜLER BAYGIN KUKLACININ DÜŞÜŞÜNÜ YUMUŞAKLAŞTIRDI...
SON TEMSİLİNİ ORADA VERSİN NASIL OLSA ORADAN KURTULAMAZ!
CASUSL/ BAŞKA İŞE KOYULDU
HER GAZA YIN MISA ŞÜ- MESİN.
ÇOCUĞU ARABAYA GÖTÜRÜYORUM.
ANİDEN BİR KİBRİT PARLADI VE....
ÇABUK KAÇIN BURADAN!
HAPİSANE YANİ KAŞANEMİZ YANIYOR BİZDEN HİÇ BİR İZ KALMIYACAK.
ÇOCUK KAÇIRAN CASUSLAR GİDERKEN!...
UHHH! NE.... NEREDEYİM ?... KUKLALARIM...
DOLMAN'IN PARMAKLARI HIZLA KEMERİNDEKİ DÜĞMELERE GİTTİ...
HALÂ ÇALIŞIYORLAR. ÇOK SAĞLAM YAPMIŞIM DOĞRUSU! BU UĞULTU DA NE?
WHIRR
TEHLİKENİN BÜYÜKLÜĞÜNE RAĞMEN KUKLALARA SESİNİ VERDİ...
DUMAN EFENDİ! KUYUNUN AĞZINDAN GELİYOR!
EYVÂH! YANGIN ÇIKARMIŞLAR!
ALEVLER ÇOĞALARAK HER YANI SARIYORDU...
KUYUNUN AĞZINA DA VARAMIYACAĞIZ! KAPANA SIKIŞTIK!
DEVAMI GELECEK SAYIDA...

DÜNYANIN SONU
"YALNIZ KALAN ÇOCUKLAR"
BİR GÜN OKULDAN SONRA MARLOV, STİV, BLAKİ ADINDA ÜÇ ÇOCUK FİZİK ÖĞRETMENLERİ HARİÇ KASABADA HERKESİN KAYBOLDUĞUNU GÖRÜRLER. ÇOCUKLARIN VE FİZİK ÖĞRETMENİNİN YANINDA DELARANIUM DENİLEN BİR METAL VARDIR. BU ESRARENGİZ SIRRI ÇÖZMEK İÇİN LONDRAYA GİDERLER... VE BİR GEMİDE KAZAYA UĞRARLAR...
BATIYORUZ! DIŞARI ÇIKMAMIZ LÂZIM!
SAKİN OLUN ÇOCUKLAR!
DIŞARI ÇIKMAMIZ LAZIM ÖĞRETMENİM!
YAKINDA ÇIKACAĞIZ STİV. SULARIN ÇEKİLDİĞİNİ UNUTTUNUZ MU... GEMİ BÜYÜK OLDUĞUNDAN DİBE OTURACAK!
O ZAMAN, SULAR GİRMİYECEK!
BAKIN SULAR DURDU. KURTULDUK!
BÜTÜN YAPMALARI GEREKEN SULAR YÜKSELMEDEN DIŞARI ÇIKMAKTI.
DİNAMO SULARDA YÜZÜYOR ARTIK ELEKTRİK YAKAMIYACAĞIZ!
ÖYLEYSE TELSİZİ DE KULLANAMIYACAĞIZ!
HAVA BUZ GİBİ, KURU ELBİSELERE İHTİYACIMIZ.
CİVARDA DÜKKÂNLAR OLMALI BLAKİ! NASIL OLSA BEDAVA!
ISSIZ LONDRA SOKAKLARINA GÜNEŞ DOĞMUŞTU.
KAPALI YAHU!
ÖYLEYSE AÇMAMIZ LÂZIM. DÜKKANCIYI BEKLİYECEK DEĞİLİZ YA!
DÜNYADA HİÇ KİMSE OLMADIĞI HALDE KAPILARI KIRMAK ACAİP OLUYOR!
EVET AMA ELBİSE ALMAMIZ İÇİN TEK ÇARE BU!
THURS.

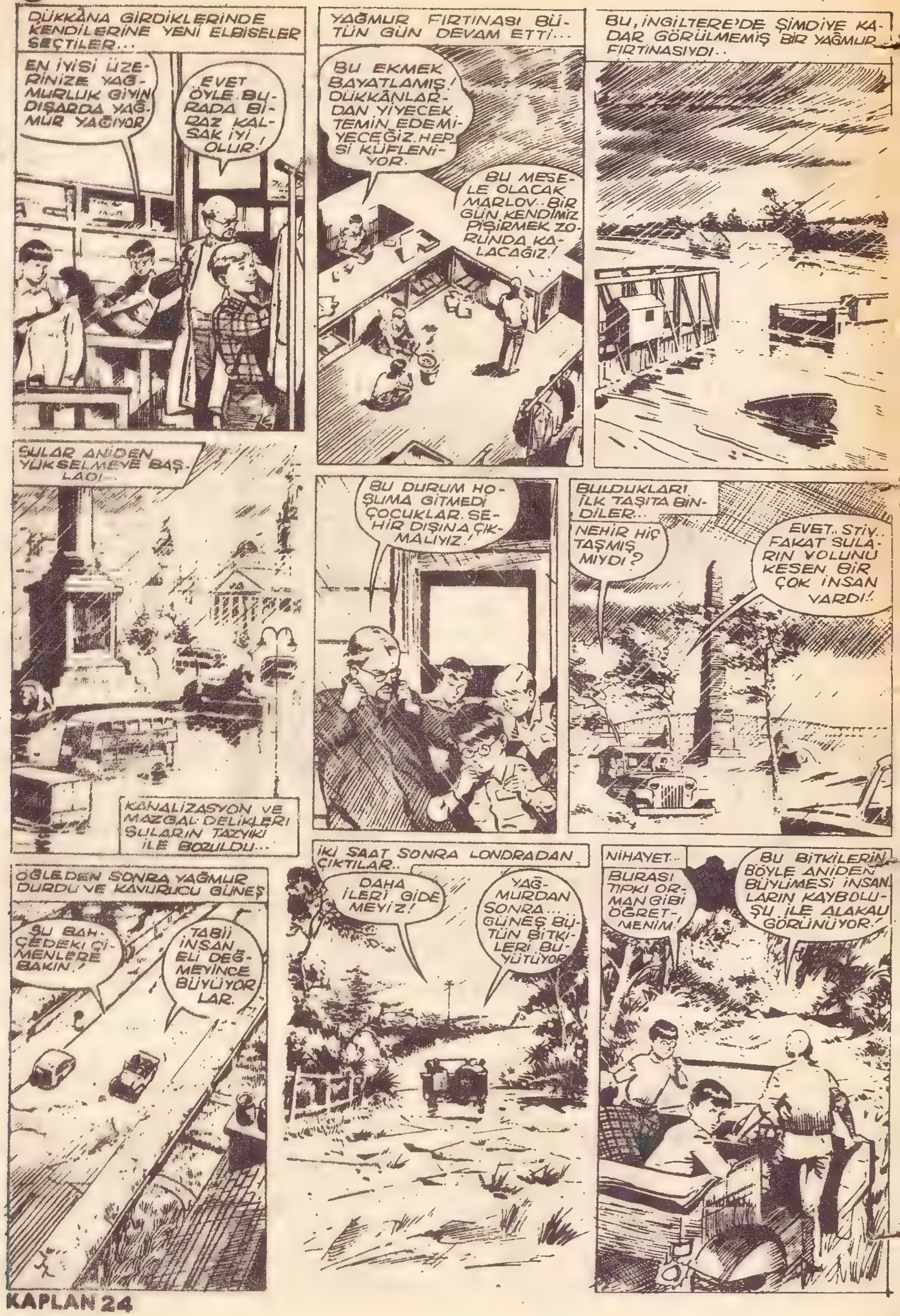
DÜKKANA GİRDİKLERİNDE KENDİLERİNE YENİ ELBİSELER SEÇTİLER...
EN İYİSİ ÜZERİNİZE YAĞMURLUK GİYİN DIŞARDA YAĞMUR YAĞIYOR
EVET ÖYLE. BURADA BİRAZ KALSAK İYİ OLUR!
YAĞMUR FIRTINASI BÜTÜN GÜN DEVAM ETTİ...
BU EKMEK BAYATLAMIŞ! DÜKKÂNLARDAN YİYECEK TEMİN EDEMİYECEĞİZ. HEPSİ KÜFLENİYOR.
BU MESELE OLACAK MARLOV.. BİR GÜN KENDİMİZ PİŞİRMEK ZORUNDA KALACAĞIZ!
BU, İNGİLTERE'DE ŞİMDİYE KADAR GÖRÜLMEMİŞ BİR YAĞMUR FIRTINASIYDI..
SULAR ANİDEN YÜKSELMEYE BAŞLADI...
KANALİZASYON VE MAZGAL DELİKLERİ SULARIN TAZYİKİ İLE BOZULDU...
BU DURUM HOŞUMA GİTMEDİ ÇOCUKLAR. ŞEHİR DIŞINA ÇIKMALIYIZ!
BULDUKLARI İLK TAŞITA BİNDİLER..
NEHİR HİÇ TAŞMIŞ MIYDI?
EVET.. STİV.. FAKAT SULARIN YOLUNU KESEN BİR ÇOK İNSAN VARDI!
ÖĞLEDEN SONRA YAĞMUR DURDU VE KAVURUCU GÜNEŞ
BU BAHÇEDEKİ ÇİMENLERE BAKIN!
TABİİ İNSAN ELİ DEĞMEYİNCE BÜYÜYORLAR.
İKİ SAAT SONRA LONDRADAN ÇIKTILAR..
DAHA İLERİ GİDEMEYİZ!
YAĞMURDAN SONRA... GÜNEŞ BÜTÜN BİTKİLERİ BÜYÜTÜYOR
NİHAYET...
BURASI TIPKI ORMAN GİBİ ÖĞRETMENİM!
BU BİTKİLERİN BÖYLE ANİDEN BÜYÜMESİ İNSANLARIN KAYBOLUŞU İLE ALAKALI GÖRÜNÜYOR!

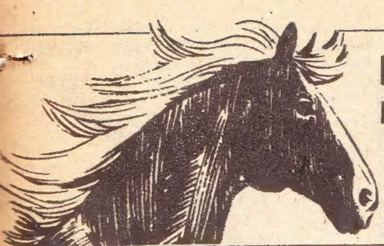
Heyecandan nefes kesen müthiş bir Resimli Roman
Harika At: FIRTINA
Kaplanın Kardeş mecmuası ATEŞ 50 KURUŞ

BİR KAÇ MİL SONRA BİL VE STİV DE TANKI NASIL KULLANACAKLARINI ÖĞRENDİLER...
İŞTE LONDRA HAVAALANI!
GİRİŞ KISMI SOLDA BİR YERDE OLMALI YAVAŞ YAVAŞ İLERLE!
LONDON AIRPORT
BÜYÜK BİR GÜRÜLTÜ İLE ALANA GİRDİLER...
JET UÇAĞI BURADAN KALKAMAZ!
KÜÇÜK BİR UÇAK BU İŞİ GÖRÜR!
FARKETMEZ! ÇÜNKÜ UÇAK KULLANMASINI BİLMİYORUZ!
HAVA ALANININ BÜYÜK KONTROL KULESİNİN İÇİNDE...
IŞIKLAR YANIYOR EFENDİM!
MÜKEMMEL. BU TELSİZLE MESAJ GÖNDEREBİLECEĞİMİ SANIYORUM!
BURASI LONDRA!.. BÜTÜN DÜNYAYA SESLENİYORUM! BENİ DUYUYOR MUSUNUZ CEVAP VERİN!..
BİNLERCE MİL ÖTEDE NEVYORKTA...
NEVYORK LONDRAYI ARIYOR! PROF HAN SON KONUŞUYOR SİZ KİMSİNİZ SÖYLERMİSİNİZ?....
NEVYORKTA DA LONDRADAKİ GİBİ HERKES KAYBOLDU... BİTKİLER HIZLA BÜYÜYOR.. BACAĞIM KIRIK YARDIMINIZA İHTİYACIM VAR.
EĞER HAVA ALANINDAYSANIZ BURAYA GELEMEZ MİSİNİZ?
BAKALIM DENİYECEĞİZ!
FAKAT UÇAK KULLANAMIYORSUNUZ Kİ!
ÖĞRENİRİZ! YAŞAMAMIZ İÇİN PROF HA SON'A GİTMELİYİZ!
DEVAMI GELECEK SAYIDA

ŞİMDİ DAHA ÇOK KAZANMA ŞANSINIZ VAR

N.E.D.
KAPLAN YAYINLARI

SEVGİLİ ÇOCUKLAR

Size Sayısız Faydalar Sağlıyacak Kaplan Kulübüne üye olunuz. Bir adet Vesikalık Resminizi açık ev adresinizi zarfın arkasına yazarak Bize yollayınız.

Adres : Kaplan Kulübü Cağaloğlu Başmusahip Sokağı Emek Han Kat. 3 İstanbul

Dürbün Kazanan

Ahmet Özmen

Yeni mah. Çiğdem küme Sok. No. 28/A

Karabük

OTOMOBİL **KUPONU**

L

KAPLAN haftalık mecmua

Sahibi ve yazi işleri müdürü : **NEJAT ERHAN**

Teknik yönetim : *İlter Balkas*

İdare yeri : Cağaloğlu Başmüsahip So. Emek Han kat : 3

KAPLAN KULÜBÜ

ÜYELERİ

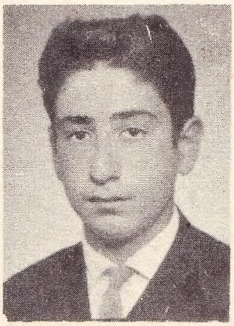

RIZA PAZARBAŞI

SELİM AKBULUT

12 BİSİKLET

Kazanan numaralar

BEŞİNCİ sayıda

Bundan böyle okuyucularımızın arzusuna uyarak Haftanın Hediyelerinde Numaratör ile basılmış kur'a numarası yerine KUPON usulü kabul edilmiş bulunuyor. Sağ köşedeki kuponu kesip zarfın üzerine 10 kuruşluk posta pulu yapıştırıp açık olarak:

KAPLAN HEDİYE SERVİSİ

Cağaloglu, Başmüsahip Sokak, EMEK Han, Kat: 3

HEDİYE KUPONU

MELODİKA